



FORMACIÓN DE LOGOTERAPIA Y ANALISIS EXISTENCIAL



2 AÑOS



ONLINE



1. GRADO OBTENIDO

- **LOGOTERAPEUTA** – para aquellos profesionales que tienen títulos de médicos, psicólogos y psiquiatras.
- **CONSEJERO EN LOGOTERAPIA** – para aquellos profesionales que tienen otras profesiones.

2. PERFIL DEL EGRESADO

- Formador en el ámbito de la Logoterapia.
- Consultor especializado en ámbitos interpersonales, organizacionales, grupales y empresariales.
- Especialista-docente en Logoterapia.
- Dirección de equipos de trabajo con énfasis en Logoterapia y Análisis Existencial.
- Promotor de proyectos y programas de aplicación de Logoterapia y Análisis Existencial.
- Asesor individual y grupal en Logoterapia y Análisis Existencial.
- Facilitador de talleres de Logoterapia y Análisis Existencial.
- Facilitador de espacios individuales de acompañamiento.
- Consejería en espacios individuales y grupales de Logoterapia y Análisis Existencial.
- Logoterapeuta en espacios individuales y grupales de Logoterapia y Análisis Existencial.

3. DURACIÓN

La Formación comprende 4 semestres académicos.

4. CRÉDITOS

- 1573 horas lectivas, 78 créditos académicos (dos años).
- 4 seminarios aplicativos del SELF DEL LOGOTERAPEUTA (aplicación de los contenidos teóricos a la propia vida)
- 30 horas de prácticas profesionales en los campos organizaciones educativas y clínicas.
- Acceso a los seminarios y talleres, previo aviso, sin costo alguno.
- Dos cursos electivos aprobados, obligados para egresar y obtener certificación

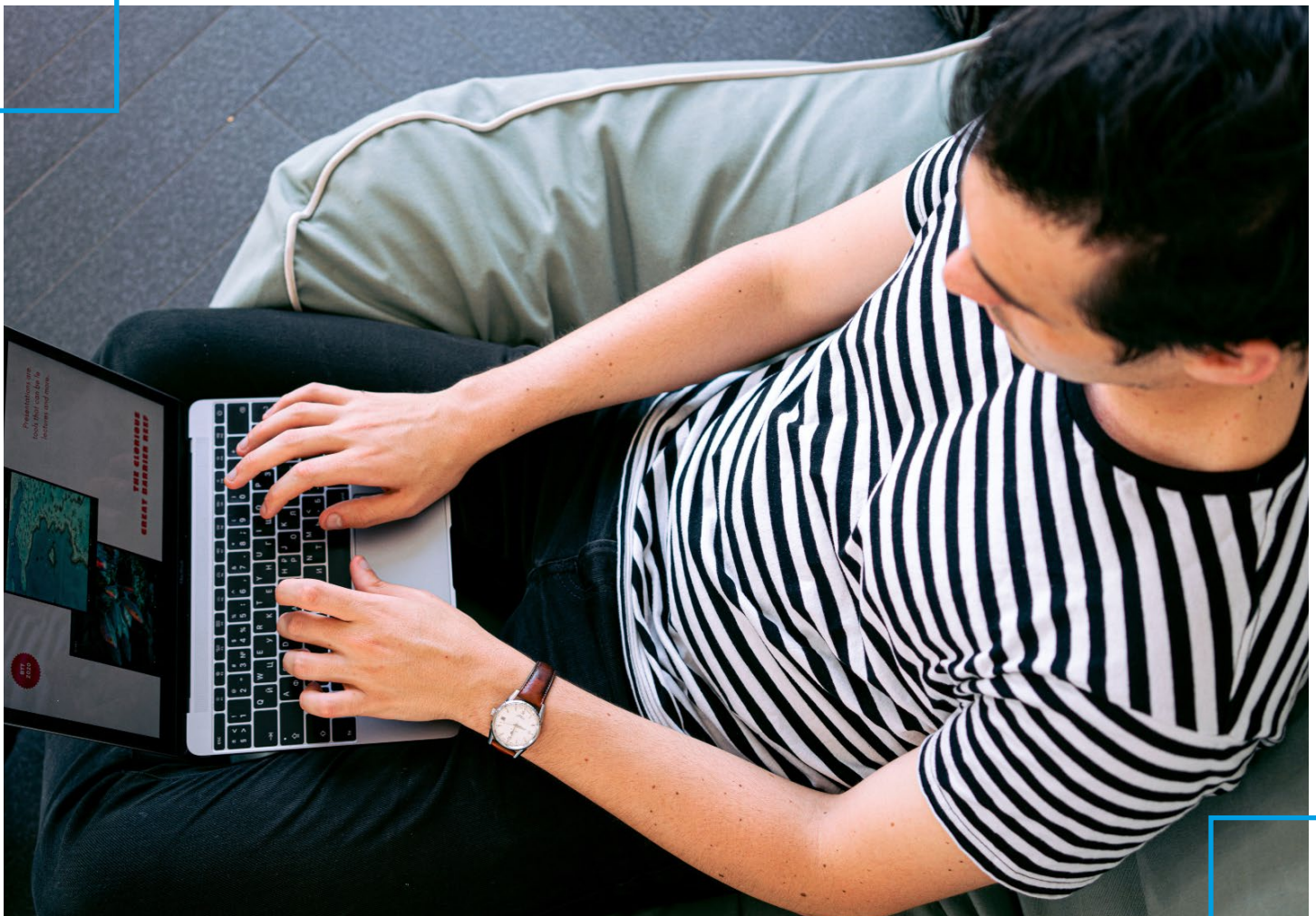

5. OBJETIVOS DEL PROGRAMA DE ESPECIALIZACIÓN

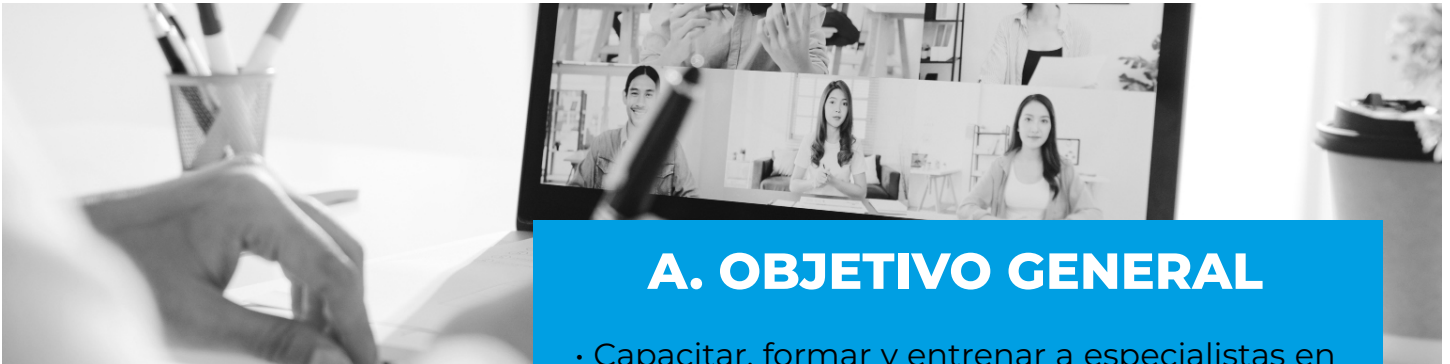

A. OBJETIVO GENERAL

- Capacitar, formar y entrenar a especialistas en Logoterapia y Análisis Existencial

B. OBJETIVOS ESPECÍFICOS

- Adquirir conocimientos teóricos del sistema antropológico Frankleano, visión de persona, ontología dimensional, sentido de vida, valores, espiritualidad, voluntad de sentido, libertad y responsabilidad.
- Integrar la mirada hacia el binomio salud-enfermedad desde una visión antropológica orientada hacia la rehumanización de la salud.
- Conocer y emplear a profundidad los aspectos técnicos de la Logoterapia y Análisis Existencial, para la intervención y el acompañamiento.
- Administrar técnicas diagnósticas para el correcto uso en el campo de la Aplicación de la Logoterapia.
- Brindar herramientas de aceptación y modificación de actitud ante la vida y ante las situaciones límites

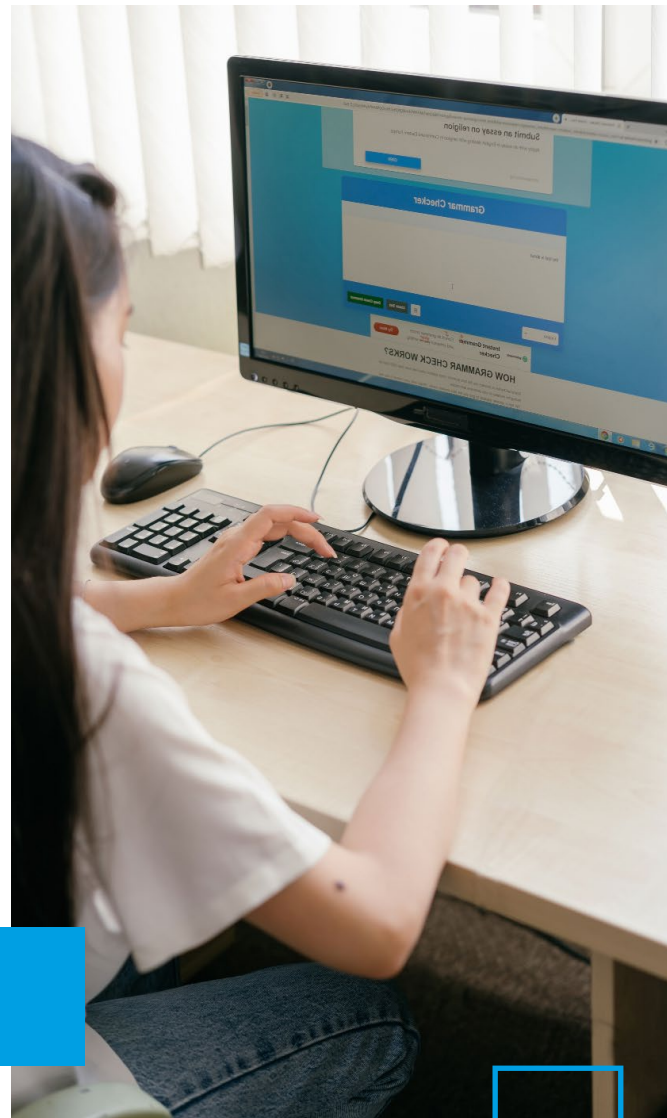

6. COMPETENCIAS DEL LOGOTERAPEUTA Y CONSEJERO EN LOGOTERAPIA

• A partir del proceso de Formación en Logoterapia y Análisis Existencial, se establecieron 10 competencias claves que se desarrollarán en las personas que realicen el programa de especialización a través del conocimiento teórico y aplicativo de la Logoterapia en la vida personal.

- Comprender. Fortalecer. Promover. Orientar. Describir. Aceptar.
- Acompañar. Develar. Descubrir.
- Estas competencias, a desarrollarse en el Logoterapeuta, se presentan para que se afiance un desarrollo integral, no solo de su persona, sino de la tarea que está eligiendo, ejercer la Logoterapia.

Las áreas de desarrollo donde se buscan competencias y capacidades son:

- El mundo personal del Logoterapeuta
- El consultante y el Logoterapeuta
- El modelo y el Logoterapeuta
- El método y el Logoterapeuta
- La técnica y el Logoterapeuta.
- El servicio y el Logoterapeuta.

a) El Logoterapeuta y/o Consejero en su mundo personal

- Reconoce sus necesidades personales y se dispone al acompañamiento terapéutico.
- Es consciente de que su ser en el mundo debe ser coherente y congruente con lo que ejerce.
- Tiene una mirada introspectiva que le permite integrar las experiencias que le ha tocado vivir.
- Es responsable ante las exigencias de la vida y las respuestas que debe manifestar.
- Reflexiona para poder observarse.
- Se predispone el autoconocimiento en ejercicio.
- Conoce de sus propios límites
- Pone en marcha la auto-regulación de emociones y pensamientos.
- Posee una conducta ética.
- Desarrolla energía y persistencia.
- Despliega la empatía y comprensión hacia sí mismo.
- Conoce y acepta las propias emociones.
- Fortalece la tolerancia a la ambigüedad, es decir, la capacidad para soportar lo desconocido, las respuestas parciales y las respuestas incompletas. Despliega la paciencia y afecto hacia los demás y aceptación de las personas tal como son.
- Posee la capacidad de tomarse las cosas con humor.

b) El Logoterapeuta y/o Consejero con el consultante

- Tiene un interés sincero y natural por las personas y su bienestar.
- No trata de obtener beneficios personales y no antepone las propias satisfacciones a las necesidades del consultante.
- Acepta incondicionalmente a la persona.
- Despliega la capacidad de escuchar.
- Respeta la intimidad profunda que comparte el consultante.



c) El Logoterapeuta y/o Consejero con el modelo Logoterapéutico



- Profundiza en el conocimiento, estudio y aplicación del sistema antropológico Frankliano.
- Aplica el conocimiento de la ontología dimensional en el acompañamiento.
- Emplea, conoce y aplica las 10 tesis de la persona en el acompañamiento.
- Sabe resguardar el planteamiento antropológico y la visión de persona que presenta Viktor Frankl.
- Pone énfasis en buscar la evidencia del modelo, para el aporte al mundo de la Logoterapia.
- Investiga según el contexto en el que se encuentra, la evidencia de la Logoterapia en las personas, sistematizando los procedimientos y dándolos a conocer.
- Posee eficacia y eficiencia en la aplicación de los Instrumentos de diagnóstico que aportan un soporte a la problemática del consultante.

d) El Logoterapeuta y/o Consejero con el método

- Aplica el método fenomenológico como la base de su ejercicio terapéutico.



e) El Logoterapeuta y/o Consejero con la Técnica-El Logoterapeuta y/o Consejero en La Intervención

- Interviene acompañando, para que el consultante pueda ir más allá del nivel previo con el que llegó a la consulta.
- Faculta al consultante para que pueda develar “metas de altura”.
- Que pueda consolidar un entendimiento más rico y más profundo de lo que lo llevó a estar donde está.
- Que pueda acompañar para que el consultante ejerza, y desarrolle mejores y más amplias habilidades, para que aumente al máximo su independencia y enfrente las inevitables tensiones de la vida en el futuro.
- Que oriente a la persona a que pueda obtener un fundamento más estable para lograr una mejor calidad de vida.
- Que acompañe a que el consultante pueda desarrollar un mejor entendimiento de los signos de advertencia o señales de que una crisis puede ocurrir en caso de que no se tomen medidas preventivas.
- Para que esté consciente de desarrollar al máximo su potencial y utilizar el poder desafiante del espíritu humano.
- Promueve en el consultante las capacidades de autodistanciamiento y autotrascendencia.



7. MODALIDAD

- La Formación se desarrolla en la modalidad on line.
- Las clases se desarrollan vía zoom, una vez por semana de acuerdo al cronograma de clases según el syllabus con el docente a cargo.
- Al finalizar cada curso hay un reto en línea que desarrollar para ir avanzando en el proceso de conocimiento de la Logo teoría.
- Al finalizar cada semestre, hay un reto y evaluación final para poder aprobar el semestre académico.

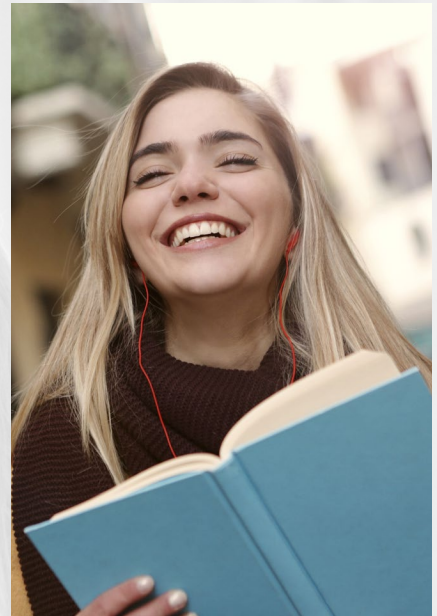

La presente Formación tiene dos áreas que son requisitos para la certificación

- Programa formativo académico
- Programa formativo integral



8. PROGRAMA FORMATIVO ACADÉMICO

SEMESTRE 1

- Bases Filosóficas de la Logoterapia.
- Bases Psicológicas de la Logoterapia.
- Logoterapia y Salud
- Logoterapia y Actitud
- Seminario Aplicativo del SELF DEL LOGOTERAPEUTA 1



SEMESTRE 2

- Logoterapia y Espiritualidad
- Teoría y Terapia Neurosis
- Técnicas de Diagnóstico
- Técnicas de Intervención 1
- Seminario Aplicativo del SELF DEL LOGOTERAPEUTA 2

SEMESTRE 3

- Técnicas de intervención 2
- Problemática Existencial
- Aplicaciones de la Logoterapia
- El rol del Logoterapeuta
- Seminario Aplicativo del SELF DEL LOGOTERAPEUTA 3

SEMESTRE 4

- Módulo 1 - Organización período de prácticas
- Módulo 2 - Prácticas de acompañamiento
- Módulo 3 - Talleres vivenciales de Logoterapia
- Seminario Aplicativo del SELF DEL LOGOTERAPEUTA 4

PROGRAMA FORMATIVO INTEGRAL

La Formación incluye un programa que el alumno cursará para el desarrollo integral, teniendo en cuenta las competencias que se trabajarán en el Logoterapeuta.

Este Programa Formativo integral se desarrolla en los 2 años, en que el alumno se forma académicamente. De forma paralela, realiza este programa.

ÁREA DE TRABAJO ESPACIO PROGRAMA

- Cursos electivos con temas de apoyo en la Formación en Logoterapia – 2 en total.
- Participación en la Clase Magistral (1 por semestre)
- Participación en Congresos de Logoterapia a nivel nacional e Internacional si los hubiera durante sus estudios.
- Participación en Seminarios de Logoterapia a nivel nacional e Internacional (1 por semestre) que son los que inician cada semestre.



10. CERTIFICACIÓN

El Instituto Peruano de Logoterapia y el Instituto Viktor Frankl de Vienna establecen criterios que se mencionan a continuación para obtener el certificado que habilita al ejercicio de la Logoterapia.

Los criterios para obtener la certificación son los siguientes:

- Aprobar la formación académica con un promedio general de 13
- Pasar por los SEMINARIOS APLICATIVOS 1,2,3,4 del SELF DEL LOGOTERAPEUTA.
- Presentar la tesina.
- Cumplir con las horas de prácticas solicitadas tanto en acompañamientos individuales como talleres.
- Asistencia en un 80% a las clases. Registrar la asistencia EN EL AULA VIRTUAL
- Participación de 2 cursos electivos y aprobarlos.
- Participación en todo el programa de formación integral.

En el caso de que el alumno desee cursar la presente formación, pero no cumpla con los criterios anteriores, se emitirá una constancia de participación a solicitud del alumno, que NO habilita al ejercicio de la Logoterapia.

Se establece entonces un compromiso al iniciar el proceso formativo, previa entrevista, para que el alumno pueda así orientar su propio proceso, asumiendo la responsabilidad directa sobre la gestión de sus estudios



XXVII FORMACIÓN DE LOGOTERAPIA Y ANALISIS EXISTENCIAL



COSTOS Y FORMA DE PAGO

La formación tiene una duración de 2 años. Tiene 4 semestres académicos.

PARA NACIONALES:

Matricula: S/ 155.10 soles (cada semestre).

Ira Cuota: S/ 378.40 soles (son 6 cuotas de S/ 378.40 soles x semestre)

Inversión de cada semestre es de S/ 2,425.50 soles

DATOS PARA EL PAGO:

Banco de Interbank :

Depósitos: en la Cta. Ahorro. Nro. 009-3012905312 En soles Del Banco Interbank a nombre de Juan Enrique Dávila Medina. (Gerente).

Transferencias: CCI: 003-009-013012905312-85 Ahorro soles Del Banco Interbank a nombre de Juan Enrique Dávila Medina. (Gerente con DNI - 41602428).

Banco de Crédito:

Depósitos: En la Cta. Ahorro Soles 194-00844707-0-38 En soles Del Banco de Crédito a nombre de Sandra Viviana Barbero(Directora).

Transferencias: CCI: 00219410084470703896 soles Del Banco de Crédito a nombre Sandra Viviana Barbero con C.E.000370501(Directora).

Aquellos que deseen hacer pago al contado de las pensiones por semestre preguntar por el descuento que se está ofreciendo

Observaciones: En caso el alumno desee retirarse, trasladarse o suspender la formación al cual se ha matriculado, podrá solicitarlo y el plazo máximo es de 1 año para retomarlos(Formaciones, Diplomados, cursos y/o talleres).

No hay devolución de dinero

PARA EXTRANJEROS:

Matricula: USD 47.00. (cada semestre)

Tra Cuota: SUSUSD 172.00.(son 4 cuotas de USD 172.00 x semestre)

Inversión de cada semestre es de USD / 735.00 dólares

DATOS PARA EL PAGO:

Pago con Tarjetas de Crédito o Débito a través de nuestro Servicio Pago Link de Visa (Plataforma de pago acepta tarjetas VISA, MASTERCARD, AMERICAN EXPRESS Y DINNERS). En este caso solicitar que se les envíe el link de pago a nuestro whatsapp: 51 -1- 987383009. – Área comercial.

Aquellos que deseen hacer pago al contado de las pensiones por semestre preguntar por el descuento que se está ofreciendo



PROCEDIMIENTO DE INSCRIPCIÓN Y ENTREVISTAS

- Evaluaciones y Entrevista: Del **01ABR24 hasta el 30MAY24.**

Modalidad a distancia; entendiéndose que los extranjeros, Lima y de provincias podrán hacerlo vía Zoom, se darán instrucciones a cada alumno por correo.

• Se evaluarán a través de unos test y pruebas psicológicas y los resultados de los mismos se darán a conocer, a fin de que pueden trabajarse los temas y asuntos inconclusos si lo desean.

- Es importante que envíen lo siguiente para la reserva de cupo:

- Hoja de Vida Simple.
- Foto a color tamaño pasaporte con fondo blanco.
- Documento de identidad de tu país, debidamente escaneado.

INICIO DE CLASES

Clases Magistral: Viernes 09AGOS24 de 7:00pm a 9:00pm – Hora de Perú - Modalidad online.

Clases regulares: Martes 13AGOS24 de 7:00pm a 9:00pm – Hora de Perú - Modalidad online

INFORMES

Correo electrónico: info@dauperu.com

WhatsApp de contacto: 51-1- 987383009

¡RESERVA TU VACANTE!



Observaciones: En caso el alumno desee retirarse, trasladarse o suspender la formación al cual se ha matriculado, podrá solicitarlo y el plazo máximo es de 1 año para retomarlo (Formaciones, Diplomados, cursos y/o talleres). No hay devolución de dinero.

